Capri

COLLECTION



PORCELÁNICOS HDC

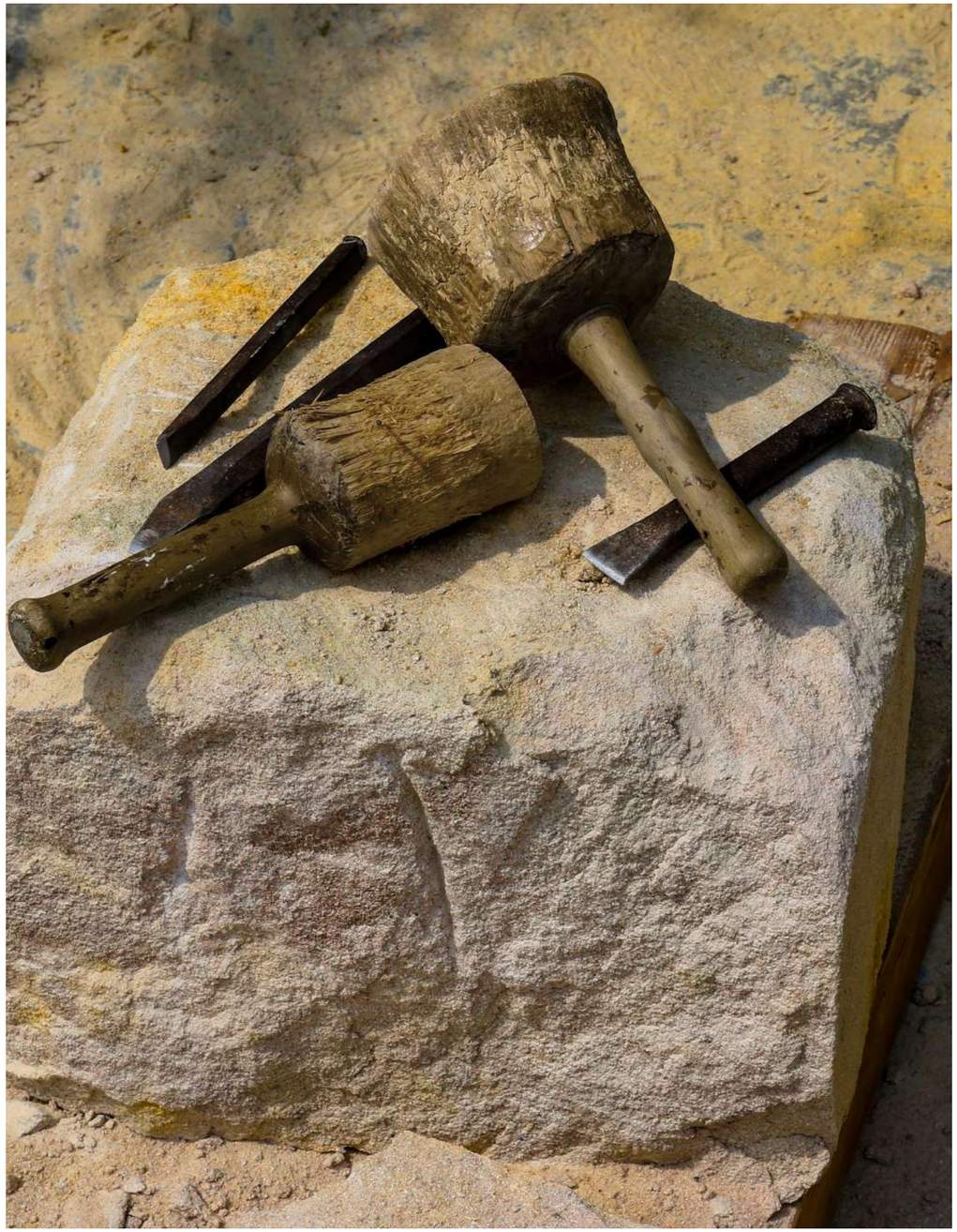

“Capri se inspira en la técnica de la mampostería de piedra seca, así como en la elegancia atemporal del travertino. Combina la estética artesanal de los bloques encajados “en seco” con texturas y tonos cálidos que suavizan las líneas limpias y cúbicas de la arquitectura contemporánea. La combinación de piezas de distintos tamaños y superficies de aspecto rugoso aporta calidez y naturalidad al espacio. Una propuesta elegante y atemporal que apuesta por un estilo rústico y artesanal.”

“Capri draws inspiration from the dry stone masonry technique, as well as from the timeless elegance of travertine. It combines the artisanal aesthetic of interlocking “dry-laid” blocks with warm textures and tones that soften the clean, cubic lines of contemporary architecture. The combination of pieces in different sizes and rough-looking surfaces brings warmth and a natural feel to the space. An elegant, timeless proposal that embraces a rustic, artisanal style.”

32x89cm | 12,5¨x35¨

Capri

PORCELÁNICO / PORCELAIN TILES



Capri 389 Beige
Dry Stadium 59 Beige | Ten Tribeca Blue

Capri

32x89cm | 12,5¨x35¨

PR

V3

RL 3D



Capri 389 Beige

Dry Stadium 59 Beige | Ten Tribeca Blue



Capri 389 Sand
NB860 / 203.516
32 x 89 cm



Capri 389 White
NB860 / 203.515
32 x 89 cm



Capri 389 Beige
NB860 / 203.517
32 x 89 cm



Capri 389 Noce
NB860 / 203.519
32 x 89 cm



Capri 389 Natural
NB860 / 203.518
32 x 89 cm

Pavimento Recomendado
Floor Tiles Recommended



Dry Capri 465 Sand
NB710 / 203.497
45 x 65 cm



Dry Capri 465 Greige
NB710 / 203.499
45 x 65 cm



Dry Capri 465 Terra
NB710 / 203.498
45 x 65 cm

PACKING	SIZE cms.	PCS. box
Base	32x89	4

Iconografía
Iconography
Iconographie
Ikonographie

PB
PASTA BLANCA
White Body
Pâte Blanche
Weißscherbig

PBR
PASTA BLANCA RECTIFICADA
Rectified White Body
Pâte Blanche Rectifié
Weißscherbig kalibriert

BCR
BALDOSA CERÁMICA RECTIFICADA
Rectified Tiles
Carrelage Rectifié
Kalibriertes Fliese

P
PORCELÁNICO
Porcelain Tiles
Grès Cérame
Feinsteinzeug

PR
PORCELÁNICO RECTIFICADO
Rectified Porcelain Tiles
Grès Cérame Rectifié
Kalibriertes Feinsteinzeug

PMC
PORCELÁNICO MASA COLOREADA
Coloured Porcelain Tiles
Grès Cérame Masse Colorée
Durchgefärbtes Feinsteinzeug

PMCR
PORCELÁNICO MASA COLOREADA RECTIFICADA
Rectified Coloured Body Porcelain Tiles
Grès Cérame Masse Colorée Rectifié
Durchgefärbtes kalibriertes Feinsteinzeug

PTMR
PORCELÁNICO TODO MASA RECTIFICADA
Rectified Full Body Porcelain Tiles
Grès Cérame Pleine Masse Rectifié
Technisches kalibriertes durchgefärbtes Feinsteinzeug

Revestimiento
Wall tiles
Murs
Wandfliesen

Pavimento
Floor tiles
Sols
Bodenfliesen

Polivalente
Polyvalent
Polyvalent
Mehrzweck-Produkt

Brillo
Glossy
Brillant
Glanz

Pulido Premium
Premium Polished
Grain poli "Effet Miroir"
Hochglanzpoliert

Esmalte pulido
Polished Glaze
Grès Céram Emaillè Poli
Polierte Glasur

LAP
Lapado
Lapatto
Semi-poli(lapatto)
Anpoliert

RL
Relieve
Relief
Relief
Relief

Enmallado
Meshed
Sur Filet
Auf Netz geklebt

mm
Junta
Joint
Fuge
Joint

DIRECCIONALIDAD: Colocar las piezas con la flecha apuntando hacia abajo o el logo HDC en el mismo sentido.
DIRECTIONALITY: Place the pieces with the arrow pointing downwards or the HDC logo in the same direction.
DIRECTIONNALITÉ : Placez les pièces avec la flèche pointant vers le bas ou le logo HDC dans le même sens.
DIREKTIONALITÄT: Platzieren Sie die Teile so, dass die Pfeilrichtung nach unten, oder das HDC-Logo in die gleiche Richtung zeigt.

V1
Aspecto uniforme
Uniform appearance
Aspect uniforme
Einheitiches Aussehen

V2
Leve variación
Slight variation
Légère variation
Leichte Abweichung

V3
Moderada variación
Moderate variation
Variation modérée
Mässige Abweichung

V4
Intensa variación
Substantial variation
Variation intensive
Intensive Variation

Tecnología Digital
Digital Technology
Technologie Numérique
Ink-Jet

P
Parcialmente Digital
Partially Digital
Partiellement Numérique
Teilweise Digital

Resistencia al hielo
Frost Resistance
Ingélif
Frostwiderstand

Resis. a altas concentrados de Acidos y Alcalis
High concentration of acids and alkalies
Haute concentration d´acides et bases
Beständigkeit gegen hohe Konzentrationen von Säuren und Laugen

DIN 51130
R10
Resistencia al deslizamiento DIN 51130
Slip resistance DIN 51130
Résistance au glissement DIN 51130
Rutschwiderstand DIN 51130

DIN 51097
TIPO C
Resistencia al deslizamiento DIN 51097
Slip resistance DIN 51097
Résistance au glissement DIN 51097
Rutschwiderstand DIN 51097

CTE
C-3
Resistencia al deslizamiento de los suelos según el nuevo Código Técnico de la Edificación.
Slip resistance of floor tiles under the new Technical Building Code.
Résistance au glissement des sols selon le nouveau Code Technique de la Construction.
Rutschwiderstand für Bodenfliesen gemäß der neuentechnischen Gebäude-Richtline.

S/P
PIEZAS ESPECIALES(cod CC) y RECTIFICADOS son sobre pedido. No cancelables.Plazo de entrega medio 21 dias.
SPECIAL PIECES(cod CC) and RECTIFIED TILES produced only under non-cancelable order. Average delivery time 21 working days.
COMPLEMENTS (cod CC) et PRODUIT RECTIFIÉ disponibles uniquement sur commande. Aucune commande ne pourra être annulée. 21 jours de délai.
KOMPLEMENTE (cod CC) sowie KALIBRIERTE Fliesen werden nur auf Anfrage produziert. Diese Bestellungen können deshalb IN KEINEM FALL storniert werden. Die durschnittliche Lieferzeit beträgt circa 21 Tage.

Características Técnicas
Technical Characteristics
Caractéristiques Techniques
Technisches Feinsteinzeug

PORCELANICO — **PORCELANICO MASA COLOREADA**
PORCELAIN TILES — **COLOURED PORCELAIN**
GRÈS CÉRAME — **GRÈS CÉRAME MASSE COLORÉ**
FEINSTEINZEUG — **DURCHGEFÄRBTES FEINSTEINZEUG**

ENSAYO / TEST	ENSAYO / TEST	VALOR NORMAS STANDARD VALUE		VALOR MEDIO PORCELÁNICOS HDC AVERAGE VALUE	
		SIN RECTIFICAR	RECTIFICADO	SIN RECTIFICAR	RECTIFICADO
Ortogonalidad Rectangularity / Rechtwinkligkeit / Angularité	UNE-EN-ISO 10545-2	+/-0,5%_+/-2,0 mm	+/-0,3%_+/-1,5 mm	+/-0,3%_+/-2,0 mm	+/-0,3%_+/-1,5 mm
Longitud y anchura Sides / Seiten / Cotes	UNE-EN-ISO 10545-2	+/-0,6%_+/-2,0 mm	+/-0,3%_+/-1,0 mm	+/-0,3%_+/-2,0 mm	+/-0,3%_+/-1,0 mm
Grosor Thickness / Dicke / Épaisseur	UNE-EN-ISO 10545-2	+/-5%_+/-0,5 mm	+/-5%_+/-0,5 mm	+/-5%_+/-0,5 mm	+/-5%_+/-0,5 mm
Curvatura Curvature / Krümmung / Courbure	UNE-EN-ISO 10545-2	+/-0,5%_+/-2,0 mm	+/-0,4%_+/-1,8 mm	+/-0,5%_+/-2,0 mm	+/-0,4%_+/-1,8 mm
Absorción de agua **Porcelánico BIa** Water absorption / Wasseraufnahme / Absortion d´eau	UNE-EN-ISO 10545-3	≤0,5		≤0,4	
Absorción de agua **Baldosa Ceramica BIb** Water absorption / Wasseraufnahme / Absortion d´eau	UNE-EN-ISO 10545-3	0,5 < Ev ≤3%		0,5 < Ev ≤3%	
Resistencia a la flexión Flexion resistance / Biegefestigkeit / Résistance à la flexion	UNE-EN-ISO 10545-4	>35 N/mm2		>35 N/mm2	
Carga de rotura Breaking strength / Bruchfestigkeit / Résistance à la rupture	UNE-EN-ISO 10545-4	Mínimo 1300 N		Mínimo 1500 N	
Resistencia a la Abrasión Superficial Resistance to abrasion / Abriebfestigkeit / Résistance à l'abrasion	UNE-EN-ISO 10545-7	Indicado por el fabricante		Clase 3-4	
Coeficiente de dilatación Térmica Lineal Lineal Thermal Expansion Coefficient / Wärme-Ausdehnungskoeffizient / Coefficient de dilatation thermique Linéaire	UNE-EN-ISO 10545-8	10^{-6} k^{-1}		<6,7* 10^{-6} k^{-1}	
Resistencia al choque Térmico Resitance to thermal shock / Wärmeschockbeständigkeit / Résistance aux écarts de température	UNE-EN-ISO 10545-9	Exigida		Resiste	
Resistencia al hielo Frost Resitance / Frostbeständigkeit / Résistance au gel	UNE-EN-ISO 10545-12	Exigida		Resiste	
Dureza de la superficie Mohs surface hardness / Oberflächenhärte / Dureté de la surface Mohs	UEN-67-101-92	≥5		≥5	
Resistencia al deslizamiento Slip resitance / Rutschfestigkeit Résistance au glissement	UNE-EN 16165:2022 ANEXO-B	Indicado por el fabricante		Según modelo	
Resistencia al deslizamiento Slip resitance / Rutschfestigkeit Résistance au glissement	UNE-EN 16165:2022 ANEXO-A	Indicado por el fabricante		Según modelo	
Resistencia al deslizamiento Slip resitance Rutschfestigkeit Résistance au glissement	UNE-EN 16165:2022 ANEXO-C	Indicado por el fabricante		Según modelo	
Resis. a productos domésticos de limpieza Household / Chemical / Widerstandsfähigkeit gegenüber Reinigungschemikalien / Résistance aux produits chimiques à usage domestique	UNE-EN-ISO 10545-13	Mín. Clase GB		Clase GA	
Resistencia a las manchas Stain resistant / Widerstand gegen Fleckenbildung / Résistance aux taches	UNE-EN-ISO 10545-14	Mín. Clase 3		Mín. Clase 4	
Resistencia a bajos concentrados de Acidos y Alcalis Low concentration of acids and alkalies / Beständigkeit gegen niedrige Konzentrationen von Säuren und Laugen / Faible concentration d´acides et bases	UNE-EN-ISO 10545-13	**GLB**		**GLA**	
Resistencia a altos concentrados de Acidos y Alcalis High concentration of acids and alkalies / Beständigkeit gegen hohe Konzentrationen von Säuren und Laugen / Haute concentration d´acides et bases	UNE-EN-ISO 10545-13	**GHB**		**GHA**	

Embalaje / Packing / Emballage / Verpackung

Pasta Blanca

		PALET PALLET PALETTE	FORMATO CMS. SIZE CMS. FORMAT CMS. FORMAT CMS.	FORMATO CMS. SIZE CMS. FORMAT CMS. FORMAT CMS.	FORM. PULGADAS SIZE INCHES FORMAT ZOLL FORMAT POUCES	PIEZAS/CAJAS PCS./BOX STÜCK/KARTON PIECES/BOITE	PIEZAS/M2 PCS./SQM STÜCK/QM PIECES/M2		M2/CAJA SQM./BOX QM/KARTON M2/BOITE	M2/PALET SQM/PALLET QM/PALLETTE M2/PALETTE	CAJAS/PALET BOXES/PALLET KARTON/PALLETTE BOITES/PALETTE	KGS./CAJA KGS./BOX KGS./KARTON KGS./BOITE	KGS./M2 KGS./SQM KGS.QM KGS./M2	KGS./PALET KGS./PALLET KGS./PALLETTE KGS /PALETTE	ESPESOR MM THICKNESS MM DICKE MM EPAISSEUR MM	CONTENEDOR 24 FULL	CONTENEDOR 26 FULL
REV PASTA BLANCA	ST	105x105x89	25 X 33,3	10" X 13"	15	12,01		1,2487	67,430	54	20,00	16,02	1.080	8,9	22,2	24,0
REV PASTA BLANCA	EUR	80X120X80	33,3 X 65	13" X 26"	5	4,62		1,0822	43,288	40	20,60	19,04	824	11,1	29,0	31,5
REV PASTA BLANCA	ESP	95X125X79	32 X 89	12,5"X 35"	4	3,51		1,1392	54,682	48	22,37	19,64	1.074	11,5	22,3	24,2

Porcelánico

PORCELANICO CORTE	EUR	80X120X65	10 X 33,3	4 " X 13"	10	30,03		0,3330	39,960	120	7,00	21,02	840	9,3	28,5	31,0
PORCELANICO RECTIFICADO	ESP	84X122X73	19,5 X 89	7,7" X 35"	6	5,76		1,0413	49,982	48	25,80	24,78	1.238	11,0	19,5	21,0
PORCELANICO RECTIFICADO	ESP	79X123X73	19,5 X 119,2	7,7" X 47"	5	4,30		1,1622	52,299	45	26,00	22,37	1.170	9,2	20,5	22,2
PORCELANICO RECTIFICADO	ESP	83X123X73	19,5X120	7,7"X48"	5	4,16		1,1700	42,120	36	29,40	25,13	1.058	10,0	22,7	24,5
PORCELANICO REC MATE S.COLORES	EUR	80X120X72	29,4 X 29,4	11,5" X 11,5"	12	11,56		1,0372	41,488	40	22,75	21,93	910	10,0	26,3	28,5
PORCELANICO REC BRILLO S COLORES	EUR	80X120X72	29,4 X 29,4	11,5" X 11,5"	12	11,56		1,0372	41,488	40	22,25	21,45	890	10,0	27,0	29,2
PORCELANICO REC MATE S. COLORES	EUR	80X120X72	29,4 X 59	11,5" X 23,2"	6	5,76		1,0407	41,628	40	23,00	22,10	920	10,0	26,0	28,3
PORCELANICO REC BRILLO	EUR	80X120X72	29,4 X 59	11,5 "X 23,2"	6	5,76		1,0407	41,628	40	22,60	21,72	904	10,0	26,5	28,7
PORCELANICO REC MATE EXCEPTO SERIE COLORES	EUR	80X120X72	29,6 x 59,4	11,6" X 23,5"	6	5,69		1,0550	42,200	40	22,65	21,47	906	9,5	26,0	28,5
PORCELANICO ESTRUCTURADO	ST	105X105X73	30 X 60	12" X 24"	6	5,56		1,0800	51,840	48	20,75	19,21	996	9,7	24,0	26,0
PORCELANICO RECTIFICADO	ST	105X105X76	32 X 32	12,5" X 12,5"	12	9,77		1,2288	58,982	48	22,90	18,64	1.099	8,5	21,8	23,6
PORCELANICO RECTIFICADO	ST	105X105X79	33,2X33,2	13" X 13"	12	9,07		1,3226	63,485	48	23,15	17,50	1.111	8,5	21,5	23,5
PORCELANICO	ST	105X105X79	33,3 X 33,3	13" X 13"	12	9,02		1,3306	63,869	48	24,80	18,64	1.190	8,5	20,0	21,8
PORCELANICO	EUR	80X120X80	33,3 X 65	13" X 26"	5	4,62		1,0822	43,288	40	22,65	20,93	906	9,3	26,5	28,5
PORCELANICO ESTRUCTURADO	EUR	80X120X80	33,3 X 65	13" X 26"	5	4,62		1,0822	43,288	40	20,35	18,80	814	10,3	29,5	32,0
PORCELANICO HEX	ESP	84X122X80	30,2X61,0	12X24"	5	5,43		0,9211	44,213	48	19,27	20,92	925	9,3	26,0	28,0
PORCELANICO	EUR	80X120X104	45 X 65	18" X 26"	4	3,42		1,1700	56,160	48	25,30	21,62	1.214	9,4	19,8	21,5
PORCELANICO RECT MATE S. COLORES	EUR	80X120X73	59 X 59	23,2" X 23,2"	3	2,87		1,0443	41,772	40	23,25	22,26	930	10,0	25,8	28,0
PORCELANICO RECT BRILLO	EUR	80X120X73	59 X 59	23,2" X 23,2"	3	2,87		1,0443	41,772	40	22,75	21,78	910	10,0	26,5	28,5
PORCELANICO RECTIFICADO GENERAL	EUR	80X120X74	59,4 x 59,4	23,5" X 23,5"	3	2,83		1,0580	42,320	40	23,00	21,74	920	9,5	26,0	28,3
PORCELANICO GENERAL	EUR	80X120X75	60 x 60	24" X 24"	3	2,78		1,0800	43,200	40	23,75	21,99	950	9,5	25,2	27,3
ESPESORADO 60X60 RECTIFICADO	EUR	80X120X72	60 X 60	24" X 24"	2	2,78		0,7200	21,600	30	34,16	47,44	1.025	20,0	23,5	25,3
PORCELANICO 389 RECT GENERAL	ESP	95X125X79	32 X 89	12,5" X 35"	4	3,51		1,1392	54,682	48	25,30	23,92	1.214	10,8	19,7	21,5
PORCELANICO 389 RECT 3D EN GENERAL	EUR P	105X120X79	32 X 89	12,5" X 35"	4	3,51		1,1392	45,568	40	27,00	23,70	1.080	14,4	22,2	24,0
PORCELANICO 389 RECT TERRANOVA/AITANA,ELEMENTS	EUR P	105X120X79	32 X 89	12,5" X 35"	4	3,51		1,1392	45,568	40	26,50	23,26	1.060	14,4	22,5	24,5
PORCELANICO 389 RECT TRIBECA	ESP	95X125X79	32 X 89	12,5" X 35"	4	3,51		1,1392	54,682	48	23,29	20,44	1.118	14,4	21,5	23,3
PORCELANICO RECTIFICADO	ESP	95X122X60	44,8 x 90	17,8" X 36"	3	2,48		1,2096	36,288	30	32,00	26,46	960	10,0	25,0	27,0
PORCELANICO RECTIFICADO	ESP	95X1095X74	59,4X89,2	23,5" X 35"	2	1,89		1,0600	42,400	40	23,13	21,82	925	10,0	26,0	28,0
PORCELANICO RECTIFICADO	ESP	95X1095X74	89,2X89,2	35"X 35"	2	1,25		1,5913	38,191	24	39,93	25,09	958	10,0	25,0	27,1
PORCELANICO RECIFICADO	ESP	95X105X74	90 X 90	36" X 36"	2	1,23		1,6200	32,400	20	40,65	25,09	813	10,0	29,5	32,0
PORCELANICO PULIDO RECT	ESP	84X122X75	60X120	24"X 48"	2	1,39		1,4400	46,080	32	34,90	24,24	1.117	10,5	21,5	23,3
PORCELANICO RECTIFICADO	ESP	84X122X75	60X120	24"X 48"	2	1,39		1,4400	46,080	32	32,50	22,57	1.040	10,0	23,0	25,0

		PALET PALLET PALLETTE PALETTE	FORMATO CMS. SIZE CMS. FORMAT CMS. FORMAT CMS.	FORMATO CMS. SIZE CMS. FORMAT CMS. FORMAT CMS.	FORM. PULGADAS SIZE INCHES FORMAT ZOLL FORMAT POUCES	PIEZAS/CAJAS PCS./BOX STÜCK/KARTON PIECES/BOITE	M LINEALES CAJA LINEAR M. BOX LAUFMETER KARTON M. LINEAIRE BOITE		PIEZAS/PALET PCS./PALLET STÜCK/PALLETTE PIECES/PALETTE	CAJAS/PALET BOXES/PALLET KARTON/PALLETTE BOITES/PALETTE	KGS./CAJA KGS./BOX KGS./KARTON KGS./BOITE	KGS./PALET KGS./PALLET KGS./PALLETTE KGS /PALETTE
RODAPIE 10X59,4	ESP	95X105X75	10 X 59,4	4" X 24"	15	5,940		900	60	16,3	978	
RODAPIE 10X90	ESP	95X105X71	10 X 90	4" X 36"	12	10,800		504	42	22,4	940	
RODAPIE 8X120	ESP	84X122X50	8 X 120	3" X 48"	10	12,000		504	35	22,5	787	
RODAPIE 10X120	ESP	84X122X60	10 X 120	4" X 48"	10	12,000		350	35	24,5	858	
GRADONE 33X120	ESP	84X126X86	33 X 120	13 X 48	2	2,400		80	40	24,6	984	
MALLA 30X30	EUR	80X120X50	30 X 30	12"X 12"	4	NO		360	90	6,2	558	

EUR: EUROPALLET O TIPO EUROPALLET (S)
ST : PALLET ESTÁNDAR (0)

EUR P: EUROPALLET PLUS (MAS ANCHO)
ESP: FORMATO ESPECIAL

PORCELÁNICOS HDC

Carretera CV-160. km. 16,8
12192 Vilafamés.
(Castellón / Spain)
Tel: 00 34 96 432 99 40
Fax: 00 34 96 432 94 02
hdc@porcelanicoshdc.es
www.porcelanicoshdc.com